Postopek za pridobitev

licence za posodobitve programske opreme Codeks V10

Navodila za pridobitev ponudbe in licence za posodobitve programske opreme Codeks V10

Jantar d.o.o.
Kranjska cesta 24
4202 Naklo
T: +386 (0)4 277 18 12
+386 (0)4 277 18 09
E: prodaja@jantar.si
www.jantar.si

Za pripravo ponudbe za posodobitve vašega sistema Codeks nam morate najprej **poslati poseben zahtevek za posodobitve**, ki vsebuje popis vse programske opreme Codeks, ki jo uporabljate.

Zahtevek za posodobitve lahko zgenerirate v programu Codeks Service Manager ali v brskalniku prek administratorskega dostopa v aplikaciji Codeks.
Postopek generiranja PDF zahteve za posodobitev v programu Codeks Service Manager je opisan v **poglavju 2a**, generiranje prek brskalnika z administratorskim dostopom do Codeks aplikacije pa v **poglavju 2b**.

V primeru, da uporabljate različico Codeks V10 opreme Codeks 10.2.10.13261 ali starejšo, morate nujno najprej namestiti različico Codeks 10.2.12.13343.
V primeru, da imate že nameščeno različico programske opreme Codeks 10.2.12.13343 ali novejšo, nadaljujte na **korak 2**.

1 NADGRADNJA NA NAJNOVEJŠO RAZLIČICO PROGRAMSKE OPREME OZ. VSAJ CODEKS 10.2.12.13343

Preden nadaljujete z nadgradnjo na Codeks 10.2.12.13343 **NUJNO naredite varnostno kopijo (backup) vaše podatkovne baze.** Navodila za varnostno kopiranje vaše baze lahko najdete v navodilih osnovne aplikacije Codeks.

Postopek opisan v nadaljevanju boste lahko izvedli le, če ima vaš strežnik, kjer teče Codeks storitev, odprt dostop do interneta.
V kolikor vaš strežnik nima povezave do interneta, prosimo, kontaktirajte ustreznega Jantar **partnerja**, pri katerem ste kupili programsko opremo Codeks, ali pa se obrnite na Jantar podporo strankam (**podpora@jantar.si**).

1 Zaženite program ***Codeks Service Manager***.

2 Kliknite gumb ***Check for updates***.

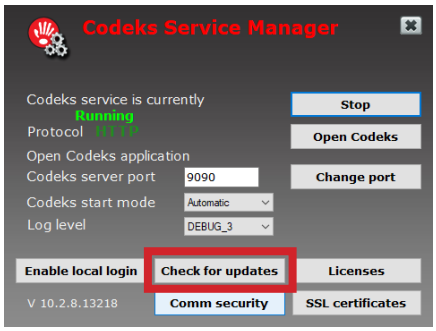

3 Sistem bo preveril ali je za vašo programsko opremo na voljo novejša različica ter vam ponudil možnosti prenosa.

4 Izberite najnovejšo različico programske opreme oz. vsaj različico **Codeks 10.2.12.13343** in jo prenesite na vaš strežnik.

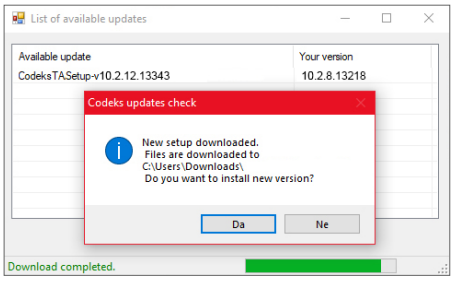

5 Za namestitev prenesene različice kliknite **Da**. V primeru, da še niste naredili varnostne kopije baze (backup), v tem koraku naredite varnostno kopijo (backup) baze. Nato kliknite **Da** za začetek nameščanja.

6 Sledite navodilom za namestitev programske opreme.

2 PRIPRAVA IN POŠILJANJE ZAHTEVKA ZA POSODOBITVE

a Priprava zahtevka v programu Codeks Service Manager

Za postopek v nadaljevanju boste potrebovali dostop do strežnika, kjer teče programska oprema Codeks (da lahko zaženete program Codeks Service Manager).

1 Zaženite program ***Codeks Service Manager*** in kliknite gumb ***Licenses***.

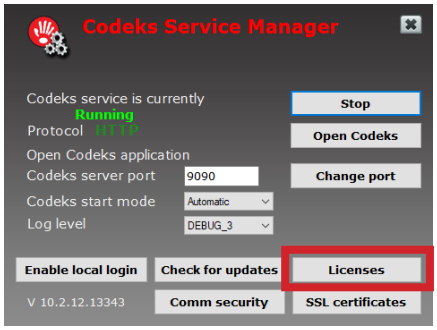

2 Odprlo se bo okno *Upravitelja licenc*.
V novem oknu kliknite gumb ***Print upgrade request***.

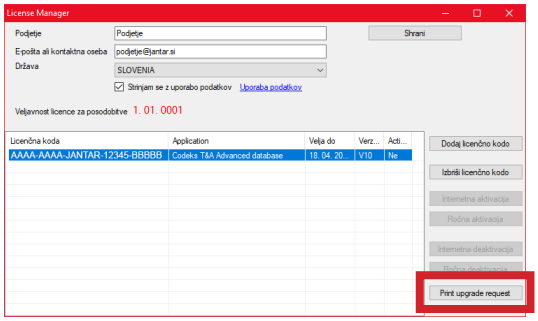

3 Izpisal se bo **PDF dokument, ki vsebuje popis vse programske opreme Codeks, ki jo uporabljate.**
Ti podatki so potrebni za pripravo ponudbe za posodobitve vašega sistema ter tudi izdajo končne licence za posodobitve.

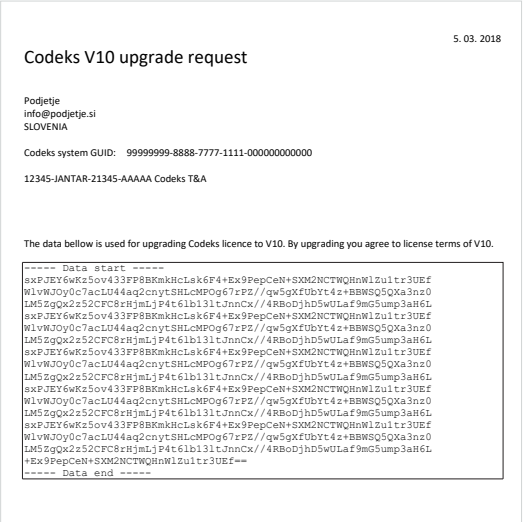

5. 03. 2018

Codeks V10 upgrade request

Podjetje
info@podjetje.si
SLOVENIA

Codeks system GUID: 99999999-8888-7777-1111-000000000000

12345-JANTAR-21345-AAAAA Codeks T&A

The data bellow is used for upgrading Codeks licence to V10. By upgrading you agree to license terms of V10.

```
----- Data start -----
sxPJEY6wKz5ov433FP8BKmkHcLsk6F4+Ex9PepCeN+SXM2NCTWQHnWlZu1tr3UEf
WlvWJOy0c7acLU44aq2cnytSHLcMPOg67rPZ//qw5gXfUbYt4z+BBWSQ5QXa3nz0
LM5ZgQx2z52CFC8rHjmLjP4t6lb13ltJnnCx//4RBoDjhD5wULaf9mG5ump3aH6L
sxPJEY6wKz5ov433FP8BKmkHcLsk6F4+Ex9PepCeN+SXM2NCTWQHnWlZu1tr3UEf
WlvWJOy0c7acLU44aq2cnytSHLcMPOg67rPZ//qw5gXfUbYt4z+BBWSQ5QXa3nz0
LM5ZgQx2z52CFC8rHjmLjP4t6lb13ltJnnCx//4RBoDjhD5wULaf9mG5ump3aH6L
sxPJEY6wKz5ov433FP8BKmkHcLsk6F4+Ex9PepCeN+SXM2NCTWQHnWlZu1tr3UEf
WlvWJOy0c7acLU44aq2cnytSHLcMPOg67rPZ//qw5gXfUbYt4z+BBWSQ5QXa3nz0
LM5ZgQx2z52CFC8rHjmLjP4t6lb13ltJnnCx//4RBoDjhD5wULaf9mG5ump3aH6L
sxPJEY6wKz5ov433FP8BKmkHcLsk6F4+Ex9PepCeN+SXM2NCTWQHnWlZu1tr3UEf
WlvWJOy0c7acLU44aq2cnytSHLcMPOg67rPZ//qw5gXfUbYt4z+BBWSQ5QXa3nz0
LM5ZgQx2z52CFC8rHjmLjP4t6lb13ltJnnCx//4RBoDjhD5wULaf9mG5ump3aH6L
+Ex9PepCeN+SXM2NCTWQHnWlZu1tr3UEf==
----- Data end -----
```

4 **Izpisan PDF dokument, prosimo, pošljite našemu partnerju**, pri katerem ste kupili programsko opremo Codeks, ali pa dokument posredujte neposredno k nam v podjetje **Jantar**.

5 **Partner oz. podjetje Jantar vam bo nato poslal ponudbo za posodobitve vašega sistema**.
Z novo licenco za posodobitve si lahko pridobite najmanj 12 mesecev posodobitev, obdobje veljavnosti licence pa po želji lahko poljubno podaljšamo.

Po potrditvi ponudbe in naročila licence za posodobitve prejmete dokument, ki vsebuje novo Codeks V10 licenco za posodobitve programske opreme za dogovorjeno obdobje.

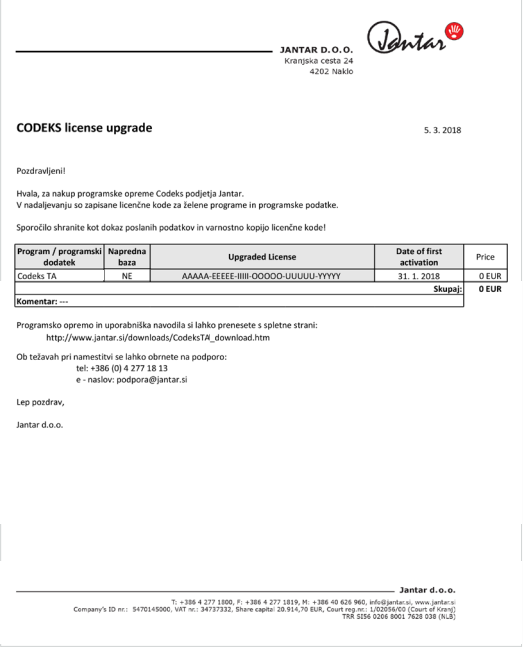

JANTAR D.O.O.
Kranjska cesta 24
4202 Naklo

CODEKS license upgrade 5. 3. 2018

Pozdravljeni!

Hvala, za nakup programske opreme Codeks podjetja Jantar.
V nadaljevanju so zapisane licenčne kode za želene programe in programske podatke.

Sporočilo shranite kot dokaz poslanih podatkov in varnostno kopijo licenčne kode!

Program / programski dodatek	Napredna baza	Upgraded License	Date of first activation	Price
Codeks TA	NE	AAAAA-EEEEE-IIIII-OOOOO-UUUUU-YYYYY	31. 1. 2018	0 EUR
			Skupaj:	**0 EUR**

Komentar: ---

Programsko opremo in uporabniška navodila si lahko prenesete s spletne strani:
http://www.jantar.si/downloads/CodeksTA_download.htm

Ob težavah pri namestitvi se lahko obrnete na podporo:
tel: +386 (0) 4 277 18 13
e - naslov: podpora@jantar.si

Lep pozdrav,

Jantar d.o.o.

Jantar d.o.o.
T: +386 4 277 1800, F: +386 4 277 1819, M: +386 40 626 960, info@jantar.si, www.jantar.si
Company's ID nr.: 5470145000, VAT nr.: 34737332, Share capital: 20.914,70 EUR, Court reg.nr.: 1/02056/00 (Court of Kranj)
TRR SI56 0208 8001 7628 038 (N.B)

b Priprava zahtevka v brskalniku prek admin dostopa do aplikacije Codeks

Funkcionalnost opisana v tem poglavju je na voljo šele v različici programske opreme Codeks 10.4.18.14145.

Preden nadaljujete z nadgradnjo na Codeks 10.4.18.14145 NUJNO naredite varnostno kopijo (backup) vaše podatkovne baze. Navodila za varnostno kopiranje vaše baze lahko najdete v navodilih osnovne aplikacije Codeks.

Za postopek v nadaljevanju boste potrebovali **administratorski dostop do aplikacije Codeks.**

1 Najprej se **prijavite v aplikacijo Codeks s svojim *administratorskim uporabniškim imenom* in *geslom***.

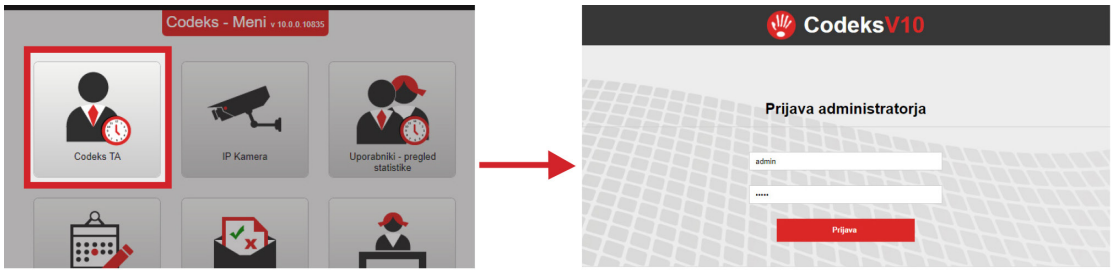

2 Nato v *Glavnem meniju* aplikacije kliknite na ikono ***Nadzorna plošča***. Odprl se bo pregledovalnik *Nadzorne plošče*.

3 Na levi strani pregledovalnika so prikazane vse vpisane licence v vašem Codeks sistemu. S klikom na gumb ***Natisni zahtevo za nadgradnjo licence*** boste natisnili dokument, ki ga potrebujete za pridobitev licence *Codeks Update* za posodobitve programske opreme Codeks.

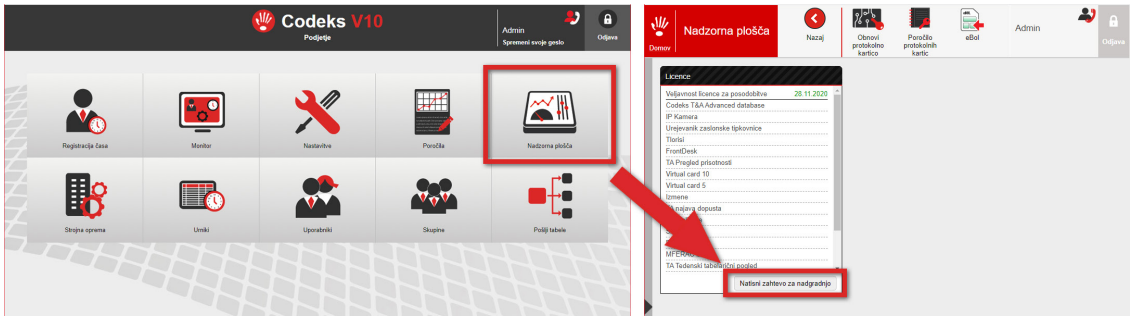

4 Izpisal se bo **PDF dokument, ki vsebuje popis vse programske opreme Codeks, ki jo uporabljate.**
Ti podatki so potrebni za pripravo ponudbe za posodobitve vašega sistema ter tudi izdajo končne licence za posodobitve.

5. 03. 2018

Codeks V10 upgrade request

Podjetje
info@podjetje.si
SLOVENIA

Codeks system GUID: 99999999-8888-7777-1111-000000000000

12345-JANTAR-21345-AAAAA Codeks T&A

The data bellow is used for upgrading Codeks licence to V10. By upgrading you agree to license terms of V10.

```
----- Data start -----
sxPJEY6wKz5ov433FP8BKmkHcLsk6F4+Ex9PepCeN+SXM2NCTWQHnWlZu1tr3UEf
WlvWJOy0c7acLU44aq2cnytSHLcMPOg67rPZ//qw5gXfUbYt4z+BBWSQ5QXa3nz0
LM5ZgQx2z52CFC8rHjmLjP4t6lb13ltJnnCx//4RBoDjhD5wULaf9mG5ump3aH6L
sxPJEY6wKz5ov433FP8BKmkHcLsk6F4+Ex9PepCeN+SXM2NCTWQHnWlZu1tr3UEf
WlvWJOy0c7acLU44aq2cnytSHLcMPOg67rPZ//qw5gXfUbYt4z+BBWSQ5QXa3nz0
LM5ZgQx2z52CFC8rHjmLjP4t6lb13ltJnnCx//4RBoDjhD5wULaf9mG5ump3aH6L
sxPJEY6wKz5ov433FP8BKmkHcLsk6F4+Ex9PepCeN+SXM2NCTWQHnWlZu1tr3UEf
WlvWJOy0c7acLU44aq2cnytSHLcMPOg67rPZ//qw5gXfUbYt4z+BBWSQ5QXa3nz0
LM5ZgQx2z52CFC8rHjmLjP4t6lb13ltJnnCx//4RBoDjhD5wULaf9mG5ump3aH6L
sxPJEY6wKz5ov433FP8BKmkHcLsk6F4+Ex9PepCeN+SXM2NCTWQHnWlZu1tr3UEf
WlvWJOy0c7acLU44aq2cnytSHLcMPOg67rPZ//qw5gXfUbYt4z+BBWSQ5QXa3nz0
LM5ZgQx2z52CFC8rHjmLjP4t6lb13ltJnnCx//4RBoDjhD5wULaf9mG5ump3aH6L
+Ex9PepCeN+SXM2NCTWQHnWlZu1tr3UEf==
----- Data end -----
```

6 Partner oz. podjetje Jantar vam bo nato poslal **ponudbo za posodobitve vašega sistema**. Z novo licenco za posodobitve si lahko pridobite najmanj 12 mesecev posodobitev, obdobje veljavnosti licence pa po želji lahko poljubno podaljšamo.

Po potrditvi ponudbe in naročila licence za posodobitve prejmete dokument, ki vsebuje novo Codeks V10 licenco za posodobitve programske opreme za dogovorjeno obdobje.

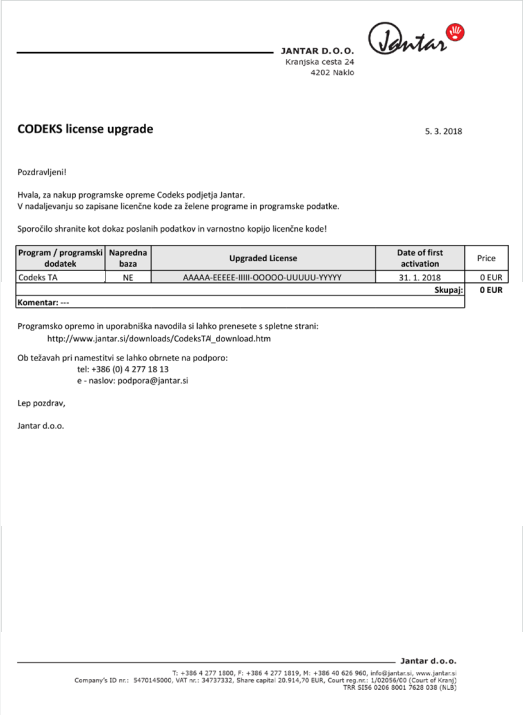

JANTAR D.O.O.
Kranjska cesta 24
4202 Naklo

CODEKS license upgrade 5. 3. 2018

Pozdravljeni!

Hvala, za nakup programske opreme Codeks podjetja Jantar.
V nadaljevanju so zapisane licenčne kode za želene programe in programske podatke.

Sporočilo shranite kot dokaz poslanih podatkov in varnostno kopijo licenčne kode!

Program / programski dodatek	Napredna baza	Upgraded License	Date of first activation	Price
Codeks TA	NE	AAAAA-EEEEE-IIIII-OOOOO-UUUUU-YYYYY	31. 1. 2018	0 EUR
			Skupaj:	0 EUR

Komentar: ---

Programsko opremo in uporabniška navodila si lahko prenesete s spletne strani:
http://www.jantar.si/downloads/CodeksTA_download.htm

Ob težavah pri namestitvi se lahko obrnete na podporo:
tel: +386 (0) 4 277 18 13
e - naslov: podpora@jantar.si

Lep pozdrav,

Jantar d.o.o.

Jantar d.o.o.
T: +386 4 277 1800, F: +386 4 277 1819, M: +386 40 626 960, info@jantar.si, www.jantar.si
Company's ID nr.: 5470145000, VAT nr.: 34737332, Share capital: 20.914,70 EUR, Court reg.nr.: 1/02056/00 (Court of Kranj)
TRR SI56 0206 8001 7628 038 (NLB)

3 NADGRADNJA NA VSAJ CODEKS 10.2009.0.14418

Pred vpisom nove Codeks Update licence v vaš sistem, se prepričajte, da uporabljate različico programske opreme Codeks 10.2009.0.14418 ali novejšo. V primeru, da že uporabljate ustrezno različico programske opreme Codeks, nadaljujte na **korak 4**.

! Preden nadaljujete z nadgradnjo na Codeks 10.2009.0.14418 **NUJNO naredite varnostno kopijo (backup) vaše podatkovne baze.** Navodila za varnostno kopiranje vaše baze lahko najdete v navodilih osnovne aplikacije Codeks.

i Postopek opisan v nadaljevanju boste lahko izvedli le, če ima vaš strežnik, kjer teče Codeks storitev, odprt dostop do interneta.
V kolikor vaš strežnik nima povezave do interneta, prosimo, kontaktirajte ustreznega Jantar **partnerja**, pri katerem ste kupili programsko opremo Codeks, ali pa se obrnite na Jantar podporo strankam (**podpora@jantar.si**).

1 Zaženite program ***Codeks Service Manager***.

2 Kliknite gumb ***Check for updates***.

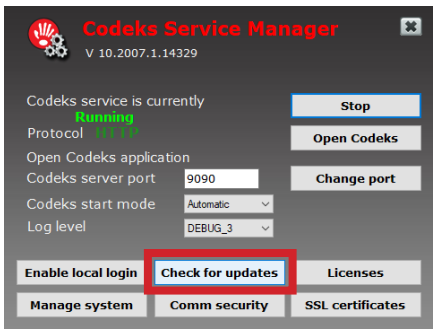

3 Sistem bo preveril ali je za vašo programsko opremo na voljo novejša različica ter vam ponudil možnosti prenosa.

4 Izberite različico programske opreme **Codeks 10.2009.0.14xxx** in jo prenesite na vaš strežnik.

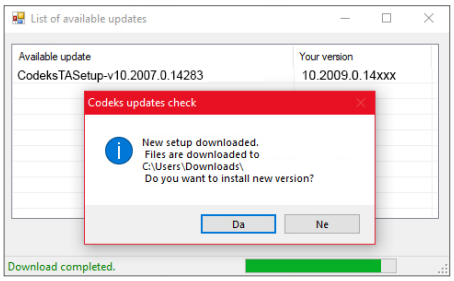

5 Za namestitev prenesene različice kliknite **Da**.
V primeru, da še niste naredili varnostne kopije baze (backup), v tem koraku naredite varnostno kopijo (backup) baze. Nato kliknite **Da** za začetek nameščanja.

6 Sledite navodilom za namestitev programske opreme.

4 VNOS IN AKTIVACIJA NOVE LICENCE ZA POSODOBITVE

Za postopek v nadaljevanju boste potrebovali dostop do strežnika, kjer teče programska oprema Codeks (da lahko zaženete program Codeks Service Manager).

1 Za vnos novih Codeks V10 licenc kliknite gumb ***Dodaj licenčno kodo***.

2 V novo okno vnesite Codeks V10 licenčno kodo za posodobitve (Codeks Updates) in kliknite ***OK***.

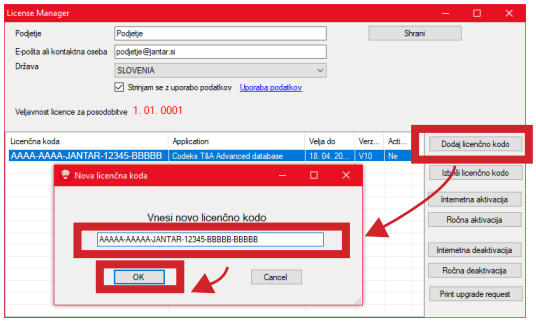

3 Vneseno licenco jih morate nato še **aktivirati**. Označite licenco in jo aktivirajte s klikom na gumb ***Internetna aktivacija***.
Datum upravičenosti do posodobitev je sedaj podaljšan za čas veljavnosti nove licence za posodobitve.

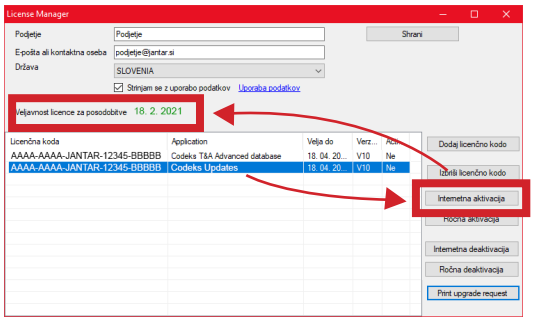

Novo licenco boste lahko internetno aktivirali le, če ima vaš strežnik, kjer teče Codeks storitev, odprt dostop do interneta.
V kolikor vaš strežnik nima povezave do interneta, prosimo, kontaktirajte ustreznega Jantar **partnerja**, pri katerem ste kupili programsko opremo Codeks, ali pa se obrnite na Jantar podporo strankam (**podpora@jantar.si**).

4 Na koncu kliknite ***Shrani* in ponovno zaženite Codeks Service Manager.**

5 POSODABLJANJE PROGRAMSKE OPREME

Za postopek v nadaljevanju boste potrebovali dostop do strežnika, kjer teče programska oprema Codeks (da lahko zaženete program Codeks Service Manager).

Preden posodobite vašo programsko opremo Codeks **NUJNO naredite varnostno kopijo (backup) vaše podatkovne baze.** Navodila za varnostno kopiranje vaše baze lahko najdete v navodilih osnovne aplikacije Codeks.

Posodobitev programske opreme Codeks lahko izvedete s pomočjo programa Codeks Service Manager.

Obstoječe programske opreme predhodno ni potrebno odstranjevati z računalnika. Novo različico opreme Codeks lahko namestite preko obstoječe.

1 Zaženite program Codeks Service Manager.

2 Kliknite na gumb ***Check for updates***.

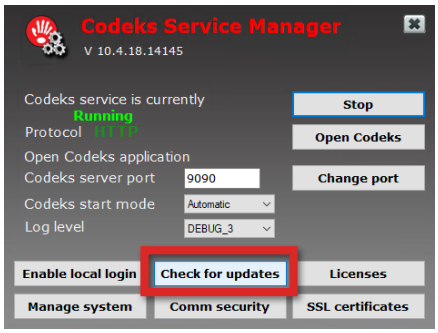

3 Prikazan bo seznam novejših različic programske opreme, ki jih lahko namestite. Če je na voljo le ena različica, bo program samodejno ponudil zagon namestitve najnovejše različice.

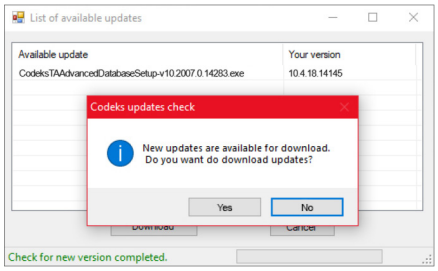

4 Po zagonu namestitve sledite navodilom za namestitev.